

Небеса

Слова и музыка:
Сергей Воробьёв

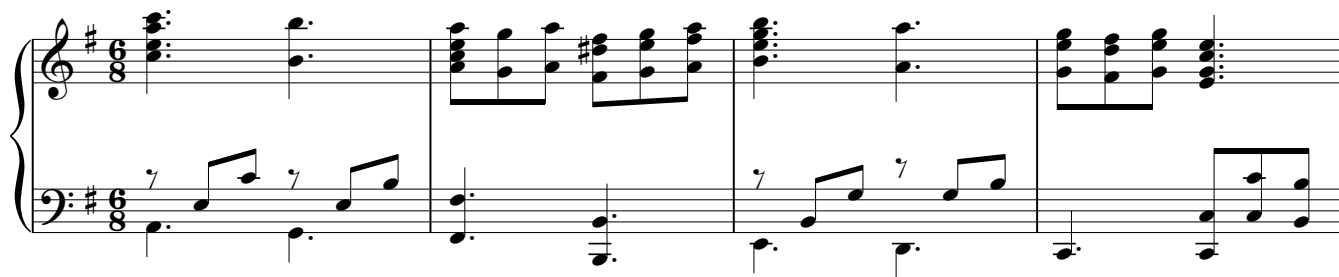

9 9

Не - бе - са, Не - бе - са. Э - то мес-то о - би - те - ли
Не - бе - са, Не - бе - са. Как пре - кра-сна и чуд - на не
Ве - рю я! Ве - рю я! Что од - наж-ды при-дёшь Ты за-

14

Бо - га От - ца. Э - то мес то свя-то - е Бла - го - го Твор - ца, Где - не-
 бес си - не - ва. Серд-цем ви-жу о - би - те-ли Бо - га Твор - ца. Где нет
 мно - ю, Гос-подь. И у - ви-жу я чуд-ну-ю не - ба кра - су. Где спа

19 19

бес-ны - е во - ин-ства сла - вят Хри - ста, не - бе - са. не - бе - са, не - бе - са, не - бе
 зло-бы и за - ви-сти, где мир ца - рит. в не бе - сах! в не бе - сах, в не бе - сах, в не бе
 сён-ны - е сла-вят и слу - жат Хри - сту: в не-бе - сах! в не-бе - сах, в не-бе-сах, в не-бе

24

25

са. Э - то мес-то о - би - те - ли Бо - га От - ца, мес - то
 сах. Как пре - кра - сна и чуд - на не - бес си - не - ва, Э - то мес то свя-то - е Свя-
 сах. Что од - наж-ды при-дешь Ты за мно - ю, Гос-подь, И у - ви-жу о - би - те - ли
 Сердцем ви - жу о - би - те - ли
 И у - ви-жу я чуд-ну-ю

Не - бе - са. Ме - сто.
 в не - бе - сах пре - кра - сна.
 в не - бе - сах од - на - жды.

25

29

то - го Твор - ца. Где не - бес - ны - е во - ин-ства сла - вят Хри - ста:
 Бо - га Твор - ца. Где нет зло - бы и за - ви - сти, где мир ца - рит:
 не - ба кра - су, Где спа - сён - ны - е сла-вят и слу - жат Хри - сту:

34 34

He - бе - са!
вHe - бе - сах!
вHe - бе - сах!

Бес - ко - неч-но ве-ли-чи-е сла - вы

34

39

1.

Гос - по-да. Сла - вы
Сла - вы на-ше-го Гос - по - да

1.

44 44

5

Бес - ко - неч но ве-ли-чи - е сла - вы Гос - по-да. Сла - вы
Сла - вы на -ше-го

49

51

Гос - по - да Бес - ко - неч но ве-ли-чи - е сла - вы

54

51

Гос - по-да. Сла - вы
Сла - вы на -ше-го Гос - по - да